

São Paulo, 10 de Janeiro 2022

Prezados Senhores,

Atendendo à vossa solicitação temos a satisfação de lhes enviar nossa proposta com preços, prazos e condições de fornecimento, para a execução de serviços de:

**SLQA:**

☐ Leve

☐ Intermediário

☒ Pesado

Obra: **Harmony**

**Valores:**

Ver planilha de preços no final desta proposta.

**Validade da Proposta:**

10 dias

**RESPONSABILIDADES DA CONTRATANTE**

**1.1** As bandejas secundárias (plataformas) devem estar finalizadas em todo o perímetro da torre, a proteção

**1.2** Este equipamento destina-se exclusivamente a quedas de materiais

**2. Para instalação de SLQA:**

**2.1** É Obrigatório a instalação dos pontos de ancoragem conforme detalhamento do projeto.

**3. Para ascensão de SLQA:**

**3.1** Somente pode ser executada quando o pavimento superior estiver concretado com os ganchos ou esperas, com espaço livre para manuseio das peças.

**4. Manutenção**

**4.1** A manutenção, caso seja necessária, será analisada pelo consultor em conjunto com o responsável da obra.

**5. Responsabilidades da PEREIRA Telas**

**5.1** Mão de obra especializada e devidamente qualificada para operação dos equipamentos

**5.2** Equipes uniformizadas;

**5.3** Enviar para a execução dos serviços: funcionários com seguro de vida, exames médicos em dia e todos os EPI's (Equipamento de Proteção Individual) necessários para executar os serviços.

**6. Adicionais**

**6.1** Os serviços a serem executados em horários extraordinários (sábados, domingos, noturnos e feriados), sofrerão majoração dependendo do lugar e do tipo de instalação;

**6.2** Será cobrado sobre horas parado o **valor de R\$ 450,00** hora / equipe;

**6.3** Será cobrado o valor de deslocamento de uma diária **no valor de R\$ 2400,00 reais**. Caso o serviço não seja executado de acordo com os itens: **1.1, 2.1, 2.2**,. Deverá ser feito um novo agendamento respeitando as condições descritas no item 8.11.

## 7. Documentação

**7.1** A documentação a ser fornecida pela **Pereira Telas** em tempo hábil e sem custos para a contratante será:

**7.2** Cópias simples do ASO (com os exames que constam no PCMSO da Pereira Telas), Audiometria, Eletrocardiograma, Glicemia, Eletroencefalograma, Contrato Social, folha de pagamento, Gefip, Carteira de Trabalho, Registro, RG, CPF e comprovante de entrega de EPI's;

**7.3** Qualquer certidão ou exame especial, solicitado pela contratante, em função de suas diretrizes internas, deverá ser informado a **Pereira Telas** com antecedência para que o valor do mesmo seja acrescido no orçamento.

## 8. Condições Gerais

**8.1** Delimitações das áreas de trabalho, indicação de trânsito, balizamentos e demais procedimentos relativos à segurança, em nossa área de operação;

**8.2** No período em que a equipe estiver instalando o SLQA não é indicado trabalhar simultaneamente com outros empreiteiros, a proteção deve ter prioridade não intervindo com materiais no caminho ou quaisquer outros impedimentos atrasando a montagem.

**8.3** A Contratante deve disponibilizar pontos de ancoragem inferiores para fixação da rede do pavimento abaixo seguindo ao detalhamento do projeto.

**8.4** Paralisação ou interrupção do serviço devido falta de energia ou iluminação, impedimentos ou demora na liberação ao local de trabalho, ou as faltas de apoio citados anteriormente, serão passíveis da cobrança de horas paradas conforme item **6.2**, descrito no item **6**;

**8.5** Disponibilização imediata dos meios de transporte verticais tais como: Guincho, Grua, Cremalheira, dentre outros. Conforme o tipo e volume do material;

**8.6** Caso se realize a mobilização até o local do serviço, e o mesmo não se efetuar por responsabilidade da contratante, serão cobradas, além da mobilização, horas paradas conforme item **6.2** e

**6.3** descritos no item **6**, até a efetiva liberação da equipe;

**8.7** Após o término dos serviços será conferido o **check list** na Ordem de Serviço que deverá ser assinada pelo responsável apontado pela obra, caso a contratante não conteste, realizaremos o faturamento, tendo a mesma como aprovada;

**8.8** Fica sob inteira responsabilidade da contratante a conferência da mercadoria, armazenamento do SLQA e acessórios até sua utilização;

**8.9** Para agendamento de instalação e/ou ascensão deve ser feito em no mínimo com 5 (Cinco) dias úteis (Maringá- PR) de antecedência por **e-mail** para [solicitação@pereiratelas.com.br](mailto:solicitação@pereiratelas.com.br) e para o email do vendedor, **com atenção extraordinária para o dia da concretagem evitando o cancelamento e o atraso na execução.**

**8.10 – Ascensao deve ser feita a cada pavimento , como pede a nr 18**

## 9. Prazo de Execução dos Serviços

**9.1** Caso as especificações estejam todas em conformidade, os serviços poderão ser executados conforme cronograma, considerando condições climáticas.

## 10. Pagamento

**10.1** Será realizada cobrança através de boleto bancário, emitido pela contratada em contra a contratante, com vencimento conforme as condições de pagamento, descritas na planilha de preços;

A **PERAME** agradece a atenção dispensada e permanece ao vosso inteiro dispor para esclarecimentos complementares sobre nossos serviços.

**Vendedor Responsável:**

**Aceite:**

**Data:**

A **PERAME** agradece a atenção dispensada e permanece ao vosso inteiro dispor para esclarecimentos complementares sobre nossos serviços.

**Atenciosamente,**

Valor Total do Orçamento

<b>PERAME TELAS</b>	R\$ 76.411,80
<b>PEREIRA SERVIÇOS</b>	R\$ 8.000,00
<b>Valor Total do Orçamento</b>	<b>R\$ 84.411,80</b>

Segue descrição abaixo

<b>DATA:</b>	10/01/21	<b>VENDEDOR:</b>	André	<b>Validade da Proposta</b>	30 DIAS
<b>Data Prevista p/ Início</b>		<b>Prazo p/ Fabricação/ dias Úteis</b>	20	<b>Prazo p/ Execução</b>	5 DIAS
<b>Cliente</b>	Harmony				
<b>Endereço</b>					
<b>Bairro</b>		<b>Cidade</b>	Londrina	<b>Estado</b>	PR
<b>CNPJ/CPF</b>		<b>IE/RG</b>		<b>CEP</b>	
<b>Contato</b>		<b>Telefone</b>		<b>Fax</b>	
<b>ITEM</b>	<b>UN</b>	<b>QTD</b>	<b>DESCRIÇÃO DOS SERVIÇOS POR OBRA</b>	<b>VALOR UN(R\$)</b>	<b>VALOR TOTAL (R\$)</b>
01	FD	4	REDE Nylon , fio de 4m, Malha5X5CM aditivado contra raios u.v, com 10,50m de altura , cor Branca, laudo conforme NR 18 e EN 12 63	R\$ 6.182,00	R\$ 24.728,00
02	KG	200	CORDA Polipropileno branco de 16mm – 30 kn	R\$ 48,50	R\$ 9.700,00
03	und	28	Suporte tipo Forca ,tubo de 60x60mm, 3mm de espessura, 8,00m de altura . - Pintura tipo fundo Prime (zarcao)	R\$ 1.220,00	R\$ 34.160,00
04	un	1740	Tela tipo Fachadeira milimétrica pel fixada na rede (145x 12m)	R\$ 2,40	R\$ 4.176,00
05	Un	242	Anilha de ½ para ancoragem inferior da rede	R\$ 11,90	R\$ 2.879,80
06	kg	15	Corda para Uniao de 10mm – polipropileno 10kn	R\$ 51,20	R\$ 768,00
<b>OBSERVAÇÃO</b>				<b>Total</b>	<b>R\$ 76.411,80</b>
<b>ICMS</b>			<b>Torre -Perimetro 120m –</b>	<b>Desconto</b>	
<b>Base de Calculo</b>				<b>Total Geral Por Obra</b>	
R\$ 0,00			<b>Pé direito – 2,96m</b>		<b>R\$ 76.411,80</b>
<b>condições</b>		<b>Uso Exclusivo da Gerência de Produção</b>			
<b>Pagamento</b>		<b>Prazo de Instalação.</b>		<b>Início da Execução</b>	
28 DDL		03 á 05 dias úteis (*), após entrega do material		A/C	<b>Frete Fob –</b>

ORÇAMENTO PEREIRA SERVIÇOS				INSTALAÇÃO SLQA Pesado	
DATA:	10/01/21	VENDEDOR:	André	Validade da Proposta	30 DIAS
Data Prevista p/ Início	A combinar	Prazo p/ Fabricação/ dias Úteis	20	Prazo p/ Execução	5 dias
Client e	Harmony				
Endereço					
Bairro		Cidade	Londrina	Estado	PR
CNPJ/CPF		IE/RG		CEP	
Contato		Telefone		Fax	
ITEM	UN	QTDE	DESCRIÇÃO DOS SERVIÇOS POR OBRA	VALOR UN(R\$)	VALOR TOTAL (R\$)
01	vb	1	PRIMEIRA INSTALAÇÃO DO SISTEMA SLQA PESADO – Sistema V – Por Torre (simultaneamente) Com treinamento para equipe obra. Unica etapa	R\$ 7.250,00	R\$ 7.250,00
02	Vb	1	PROJETO, art de projeto, art de instalação , Teste de carga do Sistema sengundo a EN 1263, Memorial de calculo , procedimento de montagem ,Apr, certificados de Habilitação para a equipe treinada	R\$ 750,00	R\$ 750,00
OBSERVAÇÃO				Total	R\$ 8.000,00
				Desconto	
				Total Geral Por Obra	R\$ 8.000,00
Condições		<div> <div> <div>Pagamento</div> <div>Material 28 ddl</div> <div>m.o. 21 ddl</div> </div> <div> <div>Uso Exclusivo da Gerência de Produção</div> <div> <div>Prazo de Instalação.</div> <div>05 a 07 dias úteis (*)</div> <div>após entrega do material na obra,desde que tenha sido agendado.</div> </div> <div> <div>Início da Execução</div> <div>A/C</div> </div> </div> </div>			

OS SUBSCRITORES

DECLARAM-SE CIENTES DOS TERMOS DESTA PEDIDO DE VENDA E CLÁUSULAS DO CONTRATO NO VERSO

## INSTRUÇÕES DE MONTAGEM

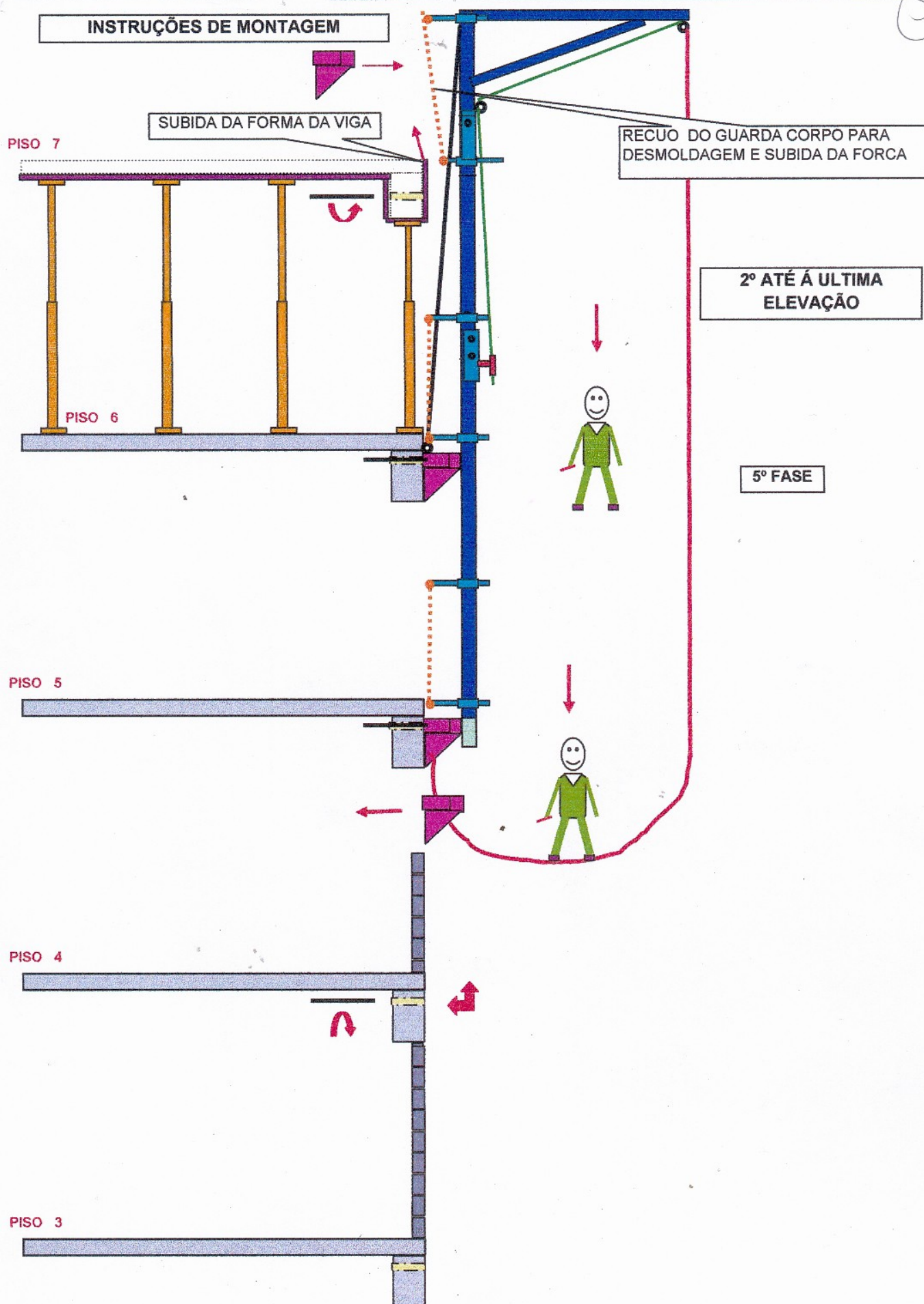

# PERAME

Telas e Arames

**pereira**  
serviços e locações

Av. Professor Celestino Bourroul, nº. 554, Bairro: Limão

CEP: 02710-000, São Paulo – SP

[andre@perame.com.br](mailto:andre@perame.com.br)

Telefone: (11) 99686-6684



Av. Professor Celestino Bourroul, nº. 554, Bairro: Limão

CEP: 02710-000, São Paulo – SP

[andre@perame.com.br](mailto:andre@perame.com.br)

Telefone: [\(11\) 99686-6684](tel:(11)99686-6684)